

VETERINÁRIA

OBJETIVO

O curso tem como objetivo capacitar o profissional para auxiliar o médico veterinário em diversas modalidades no atendimento clínico, cirúrgico, diagnóstico e laboratorial de animais de pequeno, médio e grande porte, assim como silvestres e selvagens.

Exerce atividades de apoio no cotidiano profissional, auxiliando nas mais diversas situações como nas cirurgias, em procedimentos de enfermagem veterinária, ministrando medicamentos, vacinas e vermífugos prescritas, estética e higiene entre outros.

Auxilia nos procedimentos de acesso intravenoso, intubação do animal, procedimentos especiais, coleta de material para exames clínicos e complementares, em primeiros socorros, emergência.

MERCADO

Desde 2012, o mercado de trabalho para o Técnico em Veterinária está em crescimento, se intensificando a partir de 2020. No ranking mundial, o Brasil é o 2º país com maior população de animais domésticos, e também é o 2º maior mercado consumidor no que diz respeito a produtos pet, com isso, tem aumentado o número de produtos e serviços destinados aos animais domésticos.

São medicamentos manipulados, creches, clínicas de fisioterapia, roupas, alimentos e até mesmo cosméticos destinados à eles.

Um profissional da área pode atuar em clínicas e hospitais veterinários, estabelecimentos de estética animal, empresas de nutrição e reprodução animal, fazendas, haras, laboratórios veterinários, órgãos de controle de zoonoses, ONGs, parques e zoológicos, pet shops, propriedades rurais, entre outros.

PERFIL

A veterinária é uma área de atuação que se preocupa com o bem-estar animal e, dessa forma, procura estabelecer uma harmonia melhor entre humanos e animais.

Um bom técnico em veterinário, antes de tudo, precisa gostar de animais. O tempo todo esse profissional lidará com animais de diferentes espécies e portes e precisa gostar dessa rotina. Afinal, esses são os seus principais clientes.

Para obter sucesso no mercado de trabalho, é preciso ter controle emocional para lidar com os diferentes comportamentos dos animais, ter empatia e sensibilidade e uma boa habilidade de comunicação.

O profissional não pode ter problemas para lidar com sangue, pois, em alguns casos, será preciso ter contato com animais feridos.

CURSO TÉCNICO NÍVEL MÉDIO

VETERINÁRIA

O QUE VOU ESTUDAR?

Anatomia e Fisiologia
Biologia
Etologia e Nutrição
Introdução ao Técnico em Veterinária
Patologia Clínica
Química
Patologia Veterinária
Farmacologia e Terapêutica
Estética Animal
Enfermagem
Diagnóstico por Imagem
Psicologia
Anestesia
Cirurgia
Clínica Médica
Reabilitação
Vigilância Sanitária e Saúde Pública

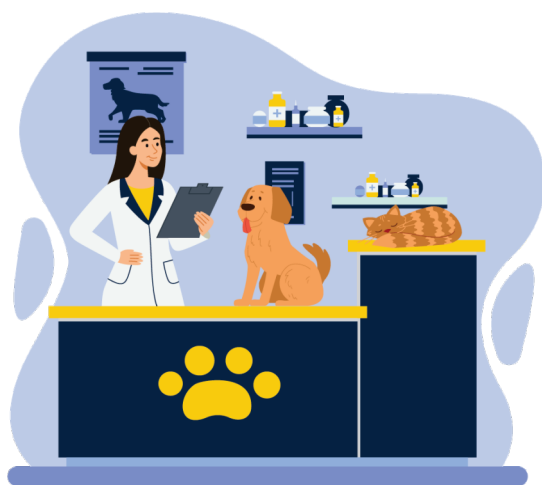

DURAÇÃO

Carga Horária do curso: 1.200 horas
Carga Horária do TCC: 150 horas
Carga Horária Total do Curso: 1.350 horas

LABORATÓRIOS

Utiliza-se um laboratório espaçoso, completo, com ambientes de atendimento clínico-veterinário e equipado com mesas cirúrgicas, banheiras e secadoras.

VISITAS

Visitas Técnicas em feiras pet, clínicas veterinárias, pet shops, palestras, entre outras.

